

Схема планировочной организации земельного участка М 1:500

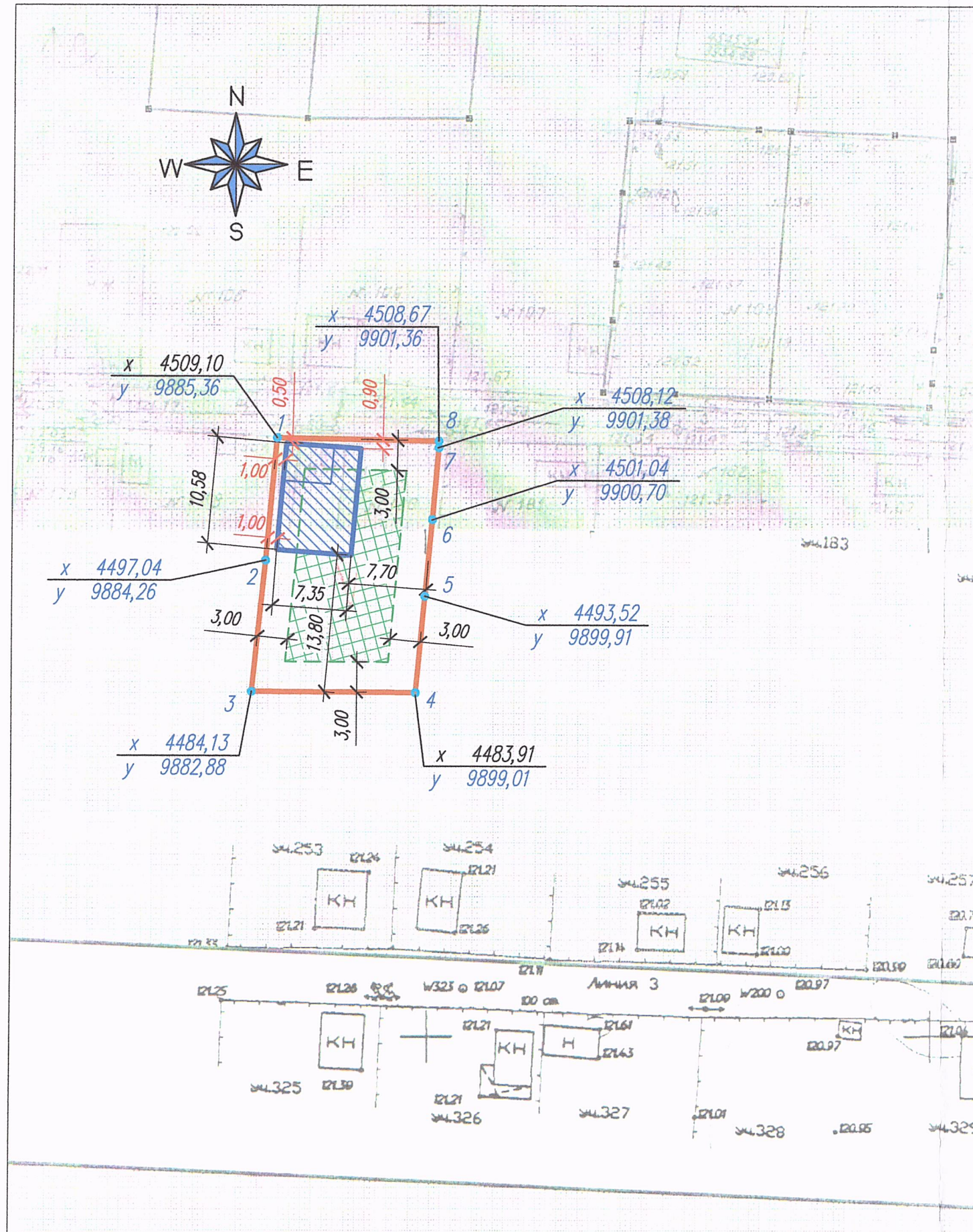

Условные обозначения

- граница участка
- грань наружных стен объекта
- - - граница допустимого размещения объекта
- зона допустимого строительства объекта

Технико-экономические показатели

Площадь участка	-	400,00 +/- 7 м <sup>2</sup>
Площадь застройки	-	77,80 м <sup>2</sup>
Процент застройки	-	19,45 %
Количество надземных этажей	-	1
Высота объекта	-	6,00 м

1. Схема планировочной организации земельного участка противоречит нормам СП 30-102-99 п.5.3.4.
2. Размеры и конфигурация объектов капитального строительства на схеме планировочной организации земельного участка указаны в соответствии с намерениями застройщика земельного участка.
3. Размеры на схеме даны в метрах.

02.09.21 – СПЗУ					
Садовый дом гр. Величко Т.С. Местоположение: Российская Федерация, Липецкая область, г. Липецк, садоводческое некоммерческое товарищество "Цементник", участок N 180					
Изм.	Кол.уч.	Лист	N док.	Подпись	Дата
Разраб.		Подосенова		<i>[Signature]</i>	02.09.21
Проверил		Строганова		<i>[Signature]</i>	
ГАП		Строганова		<i>[Signature]</i>	
Н.контр.		Доброградный		<i>[Signature]</i>	
Схема планировочной организации земельного участка М 1:500					Стр.
ООО "ПМ архитектора Строганова"					Лист
					Листов
					П 1 1